

**PERMOHONAN PERMIT SEMENTARA BAGI CADANGAN
RUMAH SESEBUAH DUA TINGKAT, DI ATAS PT 7995,
JALAN P10/B, PRESINT 10, PUTRAJAYA
UNTUK AHMAD BIN ABU**

menyatakan tajuk
permohonan

pastikan no. lukisan
mengikut turutan

DRAWING LIST

NO.	DRAWING TITLE	DRAWING NO.
1	KEY PLAN, LOCATION PLAN & SITE PLAN	ABC ARKITEK/2013/001
2	SITE OFFICE ETC	ABC ARKITEK/2013/002
3	HOARDING & GATE	ABC ARKITEK/2013/003
4	PROJECT SIGN BOARD	ABC ARKITEK/2013/004
5	TYPICAL HOARDING SECTION	ABC ARKITEK/2013/005
6	HOARDING ON PEDESTRIAN WALKWAY	ABC ARKITEK/2013/006

CONTOH

CONTOH

JADUAL

BL.	PERKARA	JUMLAH UNIT	KELUASAN (M ² /M)
1	PELABAT SEMENTARA (ROOF)	1	24.0
2	SETOR	1	24.0
3	TANDAS MUDAH ALIH	3	9.0
4	PONDOK PENGAWAL	1	9.0
5	KANTIN	0	—
6	PAPAN DENDENG (HOARDING)	1	—
7	PELAN ATAS JALAN	1	15.0
8	PAPAN TANDA PROJEK	1	—
9	BANGSAL	0	—

m.s. = meter square
m.r. = meter run

Nyatakan jenis & bilangan binaan sementara

Nyatakan No PT dan bangunan bersebelahan yang ada.

Wamakan tapak cadangan dengan warna merah

Wamakan garis sempadan dengan warna merah (dash-dot-line)

Nyatakan saiz setor dan kegunaannya serta diwamakan merah

Nyatakan nama jalan sekeliling tapak

TONG SAMPAH - diwamakan merah

Wamakan tapak cadangan dengan warna merah

PONDOK PENGAWAL - diwamakan merah

PINTU KELUAR/MASUK - diwamakan merah

Wamakan garisan papan dendeng dengan warna HIJAU (dashed-line)

Nyatakan saiz kabin dan kegunaannya serta diwamakan merah

TANDAS JENIS MUDAH ALIH diwamakan merah

PAPAN TANDA PROJEK - diwamakan merah

PT 11973
RUMAH SESEBUAH
2 TINGKAT

SITE PLAN
Scale 1:750 (sraud dan mudah di baca)

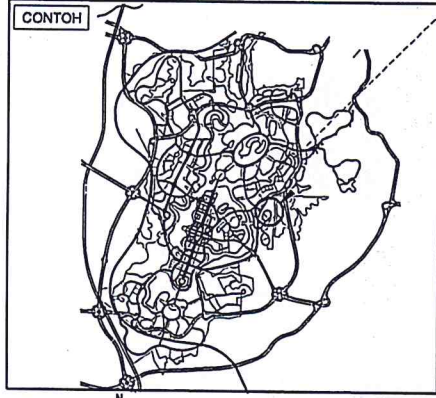

KEY PLAN
Not to scale

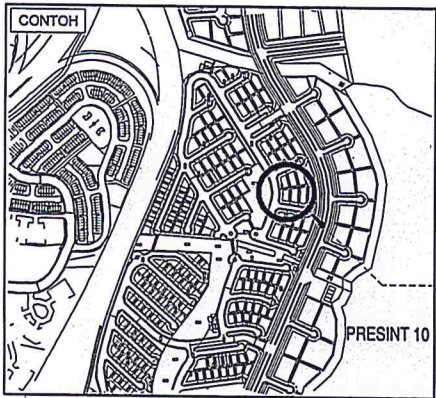

LOCATION PLAN
Not to scale

NOTA PELAN TAPAK:
i. Skala yang boleh dibaca
ii. Nyatakan nama jalan
iii. Nyatakan nombor lot sementara
iv. Wamakan semua struktur 0.05mm

NOTA:

PROJEK:
PERMOHONAN PERMIT SEMENTARA BAGI CADANGAN RUMAH SESEBUAH DUA TINGKAT, DI ATAS PT 7995, JALAN P10/B, PRESINT 10, PUTRAJAYA UNTUK AHMAD BIN ABU

PEMILIK / PEMAJU:

Tandatangan: _____
NAMA: _____
ALAMAT: _____
NO. TEL. & FAKSIMILI: _____

KONTRAKTOR:

Tandatangan: _____
NAMA: _____
ALAMAT: _____
NO. TEL. & FAKSIMILI: _____

ORANG YANG MENGEKAMUKAN:

Tandatangan & Cap: _____

Saya memproklama bahawa butir-butir dalam plan ini adalah menurut kehendak - kehendak undang-undang keajaib bangunan (Act 1988) dan saya setuju terima tanggungjawab penuh dengan selanjutnya.

Saya memproklama dan faham akan perkara berikut yang dituntut dalam peraturan di Putrajaya:

- Rumah Sempit/ Penghijauan Paksi
- Kantin
- Tandas Septa

Saya juga memproklama dan faham untuk mengawal sebarang ketidakpatuhan kepada plan yang ditunjukkan di tapak bina dan tidak akan membenarkan mana-mana orang memodifikasi sebarang struktur pindaan atau tambahan tanpa terlebih dahulu mendapatkan kebenaran bertulis daripada Pihak Berkuasa Putrajaya. Kegagalan mematuhi boleh mengakibatkan los bawanda dikenakan atau kompaun dikeluarkan oleh Pihak Berkuasa Putrajaya. Contoh plan hanya untuk rujukan sahaja. Orang Yang Mengeklumakan adalah bertanggungjawab sepenuhnya ke atas semua pengiraan struktur - struktur binaan sementara.

TAJUK LUKISAN / PELAN:
KEY PLAN
LOCATION PLAN
SITE PLAN

TARIKH: _____ SKALA: AS SHOWN
DILUKIS: _____ DISEMAK: _____

NO. LUKISAN:
ABC ARKITEK/2013/001

COP KELULUSAN: (UNTUK KEKUALIFAN PP)

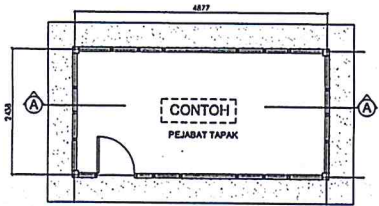

OFFICE CABIN
FLOOR PLAN
Scale :100

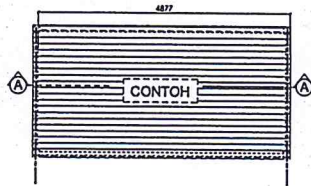

OFFICE
ROOF PLAN
Scale :100

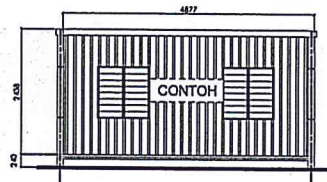

OFFICE
SECTION A-A
Scale :100

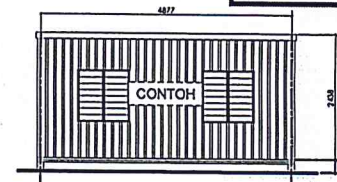

OFFICE
REAR ELEVATION
Scale :100

CONTOH

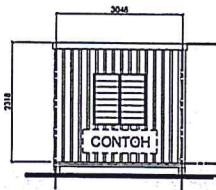

OFFICE
SIDE ELEVATION
Scale :100

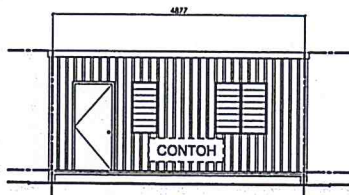

OFFICE
FRONT ELEVATION
Scale :100

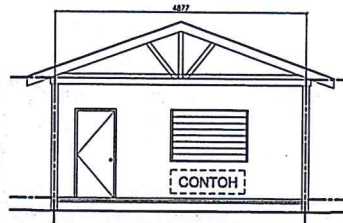

FOOD SERVING AREA
FRONT ELEVATION
Scale :100

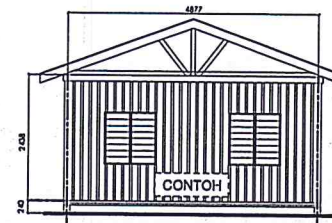

FOOD SERVING AREA
REAR ELEVATION
Scale :100

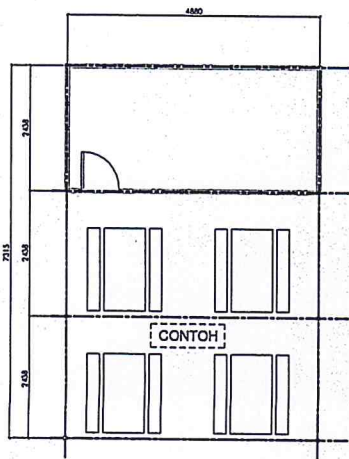

FOOD SERVING AREA
FLOOR PLAN
Scale :100

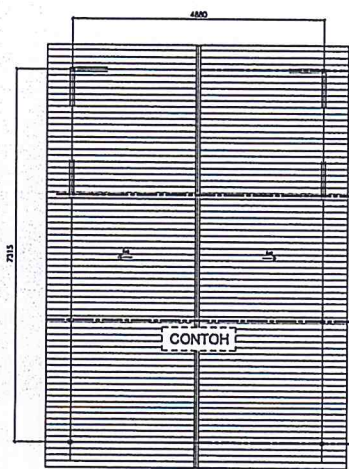

FOOD SERVING AREA
ROOF PLAN
Scale :100

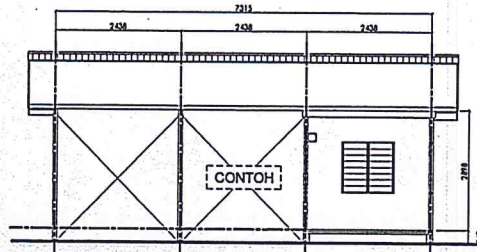

FOOD SERVING AREA
SECTION A-A
Scale :100

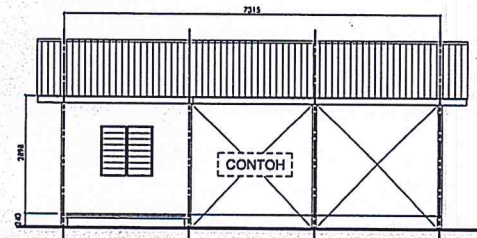

FOOD SERVING AREA
SIDE ELEVATION
Scale :100

NOTA :

PROJEK :

PERMOHONAN PERMIT SEMENTARA
BAGI CADANGAN RUMAH SESEBUAH DUA
TINGKAT, DI ATAS PT 7995, JALAN P10/B,
PRESINT 10, PUTRAJAYA
UNTUK AHMAD BIN ABU

PEMILIK / PEMAJU :

Tandatangan : _____

NAMA :

ALAMAT :

NO. TEL. & FAKSIMILI :

KONTRAKTOR :

Tandatangan : _____

NAMA :

ALAMAT :

NO. TEL. & FAKSIMILI :

ORANG YANG MENGEMUKAKAN :

Tandatangan & Cop : _____

Saya memproklama bahawa buff - buff dalam pelan ini adalah menurut kehendak - kehendak undang - undang keci bangunan seragam (Selangor) 1984 dan saya selaku tarafa bertanggungjawab penuh dengan sebarangnya.

Saya memproklama dan luhur akan perkara berikut yang ~~ditanda~~ sama-sekali di atas di Putrajaya,
1. Rumah Kangkaf/ Penginapan Pakaraj
2. Kantin
3. Tandas Sepak

Saya juga memproklama dan luhur untuk mengawal sebarang kekadang-pahitan kepada pelan yang diiktiraf di tapak bina dan tidak akan membenarkan mana-mana orang mendurhikan sebarang struktur pindaan atau tambahan tanpa tarafa atau mendapatkan kebenaran bertulis daripada Perbadanan Putrajaya. Kegagalan mematuhi balaq mengalibatkan balq bapanda ditanakan atau kompaun dikhawatkan oleh Perbadanan Putrajaya. Contoh pelan hanya untuk rujukan sahaja. Orang Yang Mengemukakan adalah bertanggungjawab sepenuhnya ke atas semua pengiraan struktur - struktur binaan sementara.

TAJUK LUKISAN / PELAN :

CABIN

FRONT VIEW

DETAIL A

SIDE VIEW

DETAIL B

TARIKH :

SKALA : 1 : 25

DILUKIS :

DISEMAK :

DILUKISAN :

ABC ARKITEK/2013/002

COP KELULUSAN : (UNTUK KEGUNAAN PPJ)

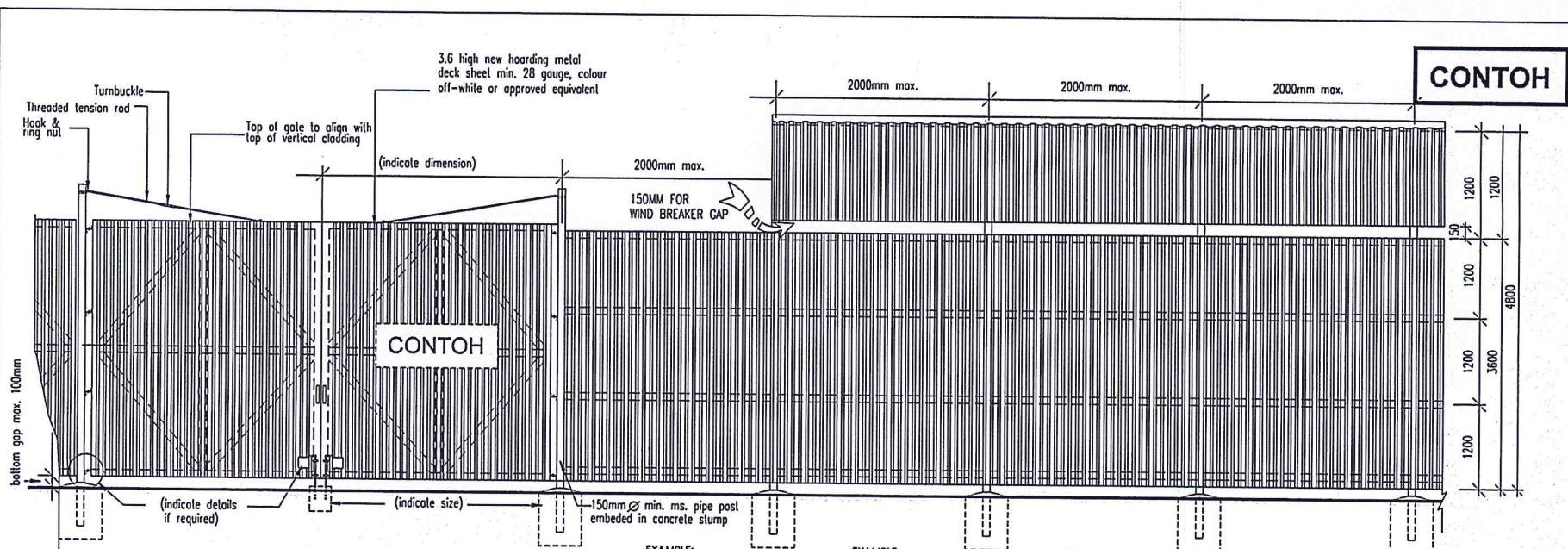

CONTOH

FRONT ELEVATION (GATE AND HOARDING)
Scale 1: 50

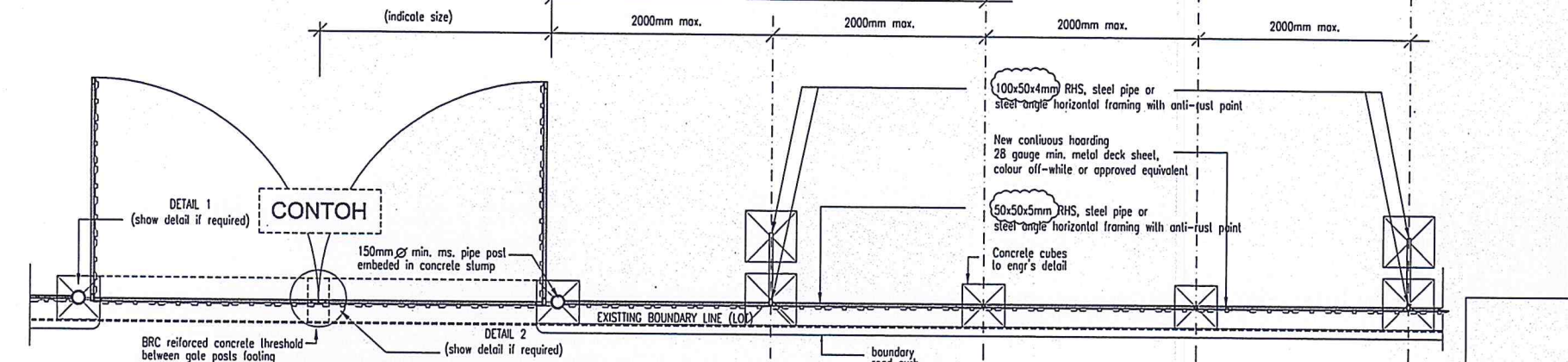

PLAN GATE
Scale 1: 50

- NOTA:**
1. Pemasangan papan dendeng di atas siar kaki, kawasan hijau atau kawasan awam perlu mendapatkan surat 'tidak halangan' daripada Jabatan Landskap dan di atas jalan raya kepada Bahagian Kawalan Infra J(B)
 2. Kerja-kerja mengorek atau membuat tebukan pada siar kaki/ jalan atau mendirikan papan dendeng adalah **TIDAK DIBENARKAN SAMA SEKALI**
 3. Sebarang kerosakan terhadap harta milik Perbadanan hendaklah diganti dengan baharu seperti asal.

PENAFIAN:

Orang yang mengemukakan adalah bertanggungjawab sepenuhnya memastikan struktur papan dendeng adalah kukuh sebagaimana pengiraan struktur yang diperakukan oleh jurutera struktur yang berdaftar. Lukisan ini adalah contoh semata-mata dan tidak boleh dijadikan sebagai lukisan struktur sebenar.

NOTA:

PROJEK:
PERMOHONAN PERMIT SEMENTARA BAGI CADANGAN RUMAH SEBESAH DUA TINGKAT, DI ATAS PT 7995, JALAN P10/B, PRESINT 10, PUTRAJAYA UNTUK AHMAD BIN ABU

PEMILIK / PEMAJU:

Tandatangan: _____
NAMA: _____
ALAMAT: _____
NO. TEL. & FAKSIMI: _____

KONTRAKTOR:

Tandatangan: _____
NAMA: _____
ALAMAT: _____
NO. TEL. & FAKSIMI: _____

ORANG YANG MENGEMUKAKAN:

Tandatangan & Cap: _____

Saya memperakui bahawa butiran-butiran dalam plan ini adalah menurut kehendak - kehendak undang-undang keajaib bangunan tempatan (Seleksi) 1984 dan saya setuju terima tanggungjawab penuh dengan sekuatnya.

Saya memperakui dan ikrar akan perkara berikut yang ~~dituntut~~ perlu dipatuhi oleh pihak-pihak yang berkaitan:

I. RUMAH KANGRI/ PENGIRAPAN FAKTERA
II. KAWAN
III. TANDAS SEKITAR

Saya juga memperakui dan ikrar untuk mengawal sebarang ketidakpuhan kepada plan yang diujutkan di tapak bina dan tidak akan membenarkan mana-mana orang mendirikan sebarang struktur pindaan atau tambahan tanpa terlebih dahulu mendapatkan kebenaran bertulis daripada Perbadanan Putrajaya. Keputusan memulainya boleh mengakibatkan isu berganda dikemukakan atau kompaun dikeluarkan oleh Perbadanan Putrajaya. Contoh plan hanya untuk rujukan sahaja. Orang Yang Mengemukakan adalah bertanggungjawab sepenuhnya ke atas semua pengiraan struktur - struktur binaan sementara.

TAJUK LUKISAN / PELAN:
HOARDING & GATE
PLAN GATE
FRONT ELEVATION
(GATE AND HOARDING)

TARIKH: _____ **SKALA:** AS SHOWN

DUKUN: _____ **DISELUK:** _____

NOLUKISAN:
ABC ARKITEK/2013/003

COP KELULUSAN: (UNTUK KEGUNAAN PFJ)

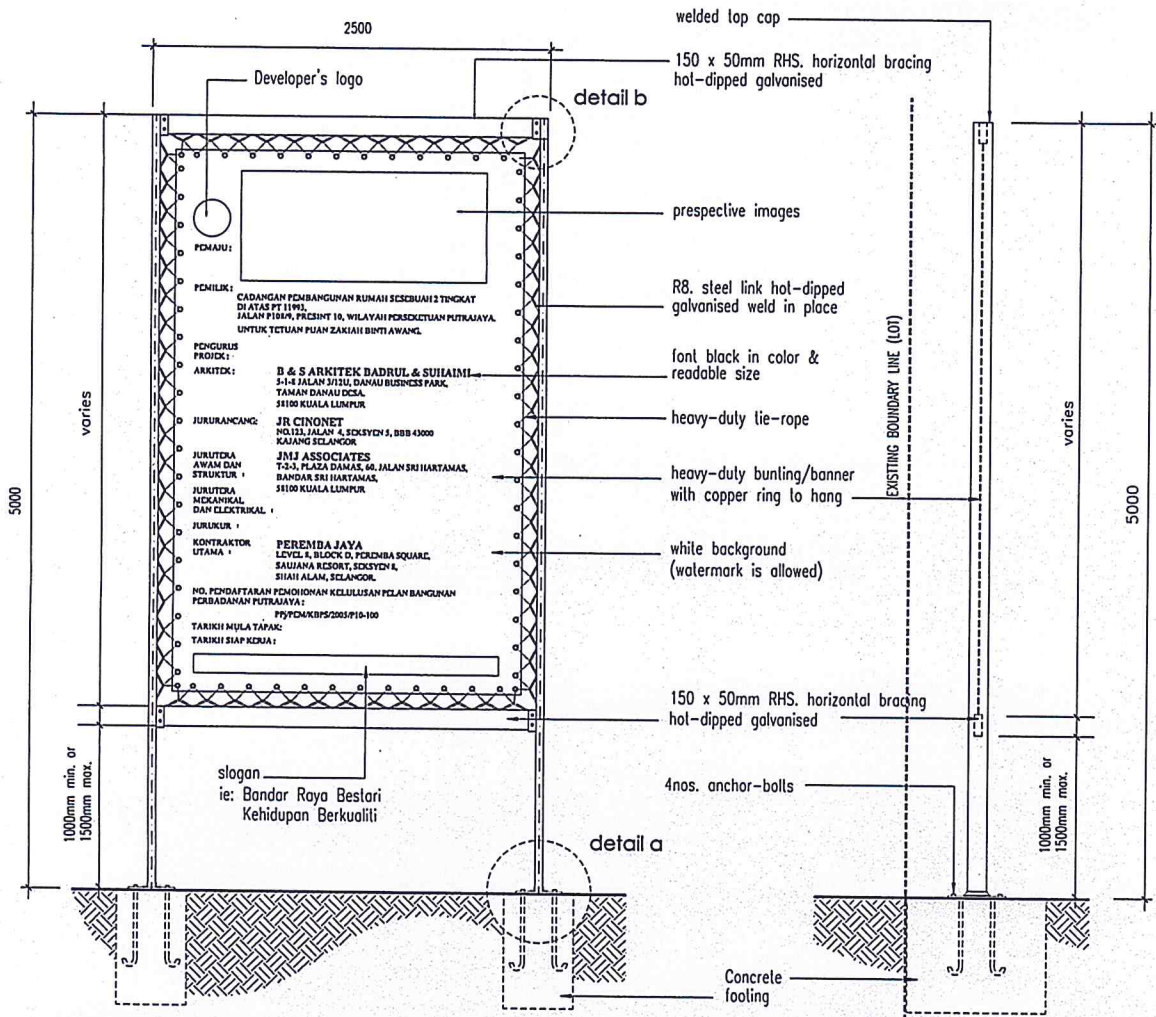

FRONT VIEW
Scale 1 : 25

SIDE VIEW
Scale 1 : 25

(4 piece hot-dipped galvanised
Pre. assemble free standing signage structure
ms. pipe of equal size is allowed instead
of 50 x 150mm RHS)

CONTOH

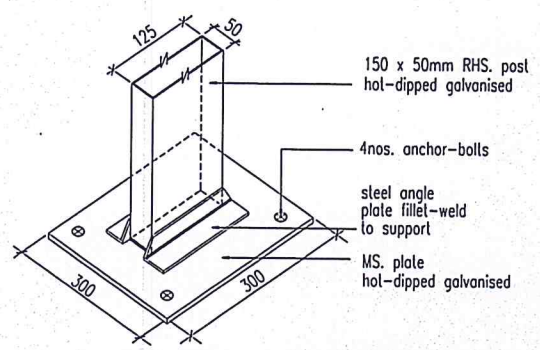
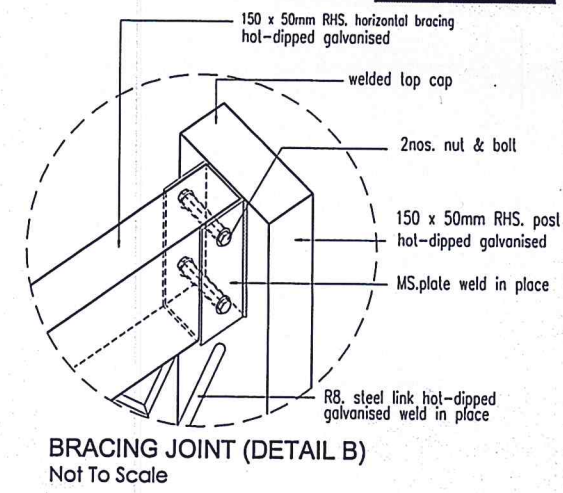

NOTA :	
PROJEK : PERMOHONAN PERMIT SEMENTARA BAGI CADANGAN RUMAH SESEBUAH DUA TINGKAT, DI ATAS PT 7995, JALAN P10/B, PRESINT 10, PUTRAJAYA UNTUK AHMAD BIN ABU	
PEMILIK / PEMAJU :	
Tandatangan : _____ NAMA : _____ ALAMAT : _____ NO. TEL. & FAKSIMILI : _____	
KONTRAKTOR :	
Tandatangan : _____ NAMA : _____ ALAMAT : _____ NO. TEL. & FAKSIMILI : _____	
ORANG YANG MENGEHUKAKAN :	
Tandatangan & Cap : _____	
Saya memaparkan bahawa bukit - bukit dalam plan ini adalah menurut kehendak - kehendak undang - undang keajaiban bangunan (Bilangan) 1188 dan saya setuju terima tanggungjawab penuh dengan isyarat.	
Saya memaparkan dan faham akan perkara berikut yang <u>ditawar</u> <u>tanpa-batas</u> di <u>Putrajaya</u> .	
1. Rumah Kersah / Pengiraan Faktor 2. Kamin 3. Tandak Septik.	
Saya juga memaparkan dan faham untuk mengawal sebarang ketidakpatuhan kepada plan yang ditunjukkan di tapak bina dan tidak akan membenarkan mana-mana orang mendirikan sebarang struktur pindaan atau tambahan tanpa terlebih dahulu mendapatkan kebenaran bertulis daripada Pribadi Perbadanan Putrajaya. Keagihan memulainya boleh mengakibatkan fee berpada-pada dikenakan atau kompaun dikeluarkan oleh Pribadi Perbadanan Putrajaya. Contoh plan hanya untuk rujukan sahaja. Orang Yang Mengemukakan adalah bertanggungjawab sepenuhnya ke atas semua pengiraan struktur - struktur binaan sementara.	
TAJUK LUKISAN / PELAN :	
SIGN BOARD FRONT VIEW DETAIL A SIDE VIEW DETAIL B	
TARIKH :	SKALA : 1 : 75
DILUKIS :	DISEMAK :
HOLLUMS: ABC ARKITEK/2013/004	
COP KELULUSAN : (UNTUK KEGUHAAN PPI)	

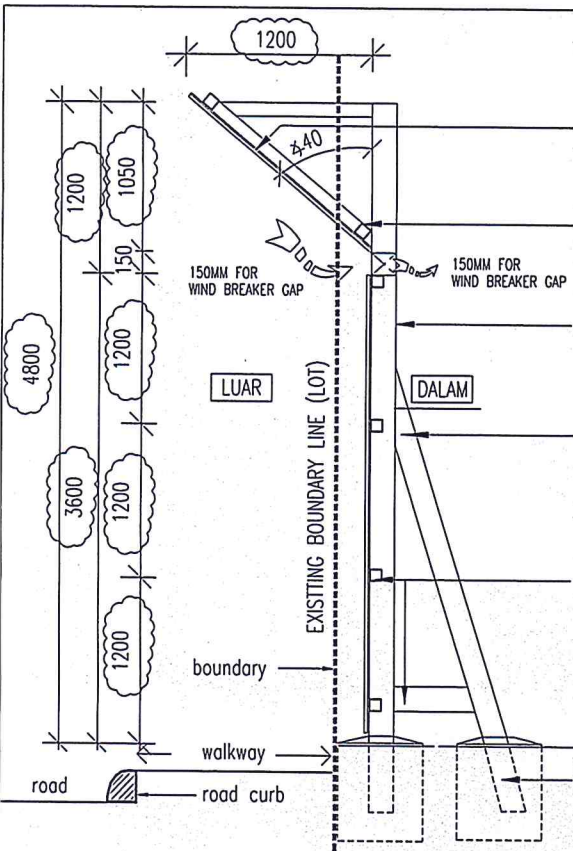

New continuous hoarding
28 gauge min. metal deck sheet,
colour off-white or approved equivalent

50x50x4mm ltk RHS, steel pipe or
steel-angle post with anti-rust point

100x50x4mm ltk RHS, steel pipe or
steel-angle post with anti-rust point

100x50x4mm ltk RHS, steel angle or
steel-pipe bracing with
anti-rust point

50x50x4mm ltk RHS, steel angle or
steel pipe horizontal framing with
anti-rust point
(min. 4nos. bracing interval)

TYPICAL SECTION (WITH HOOD)

Scale 1:30

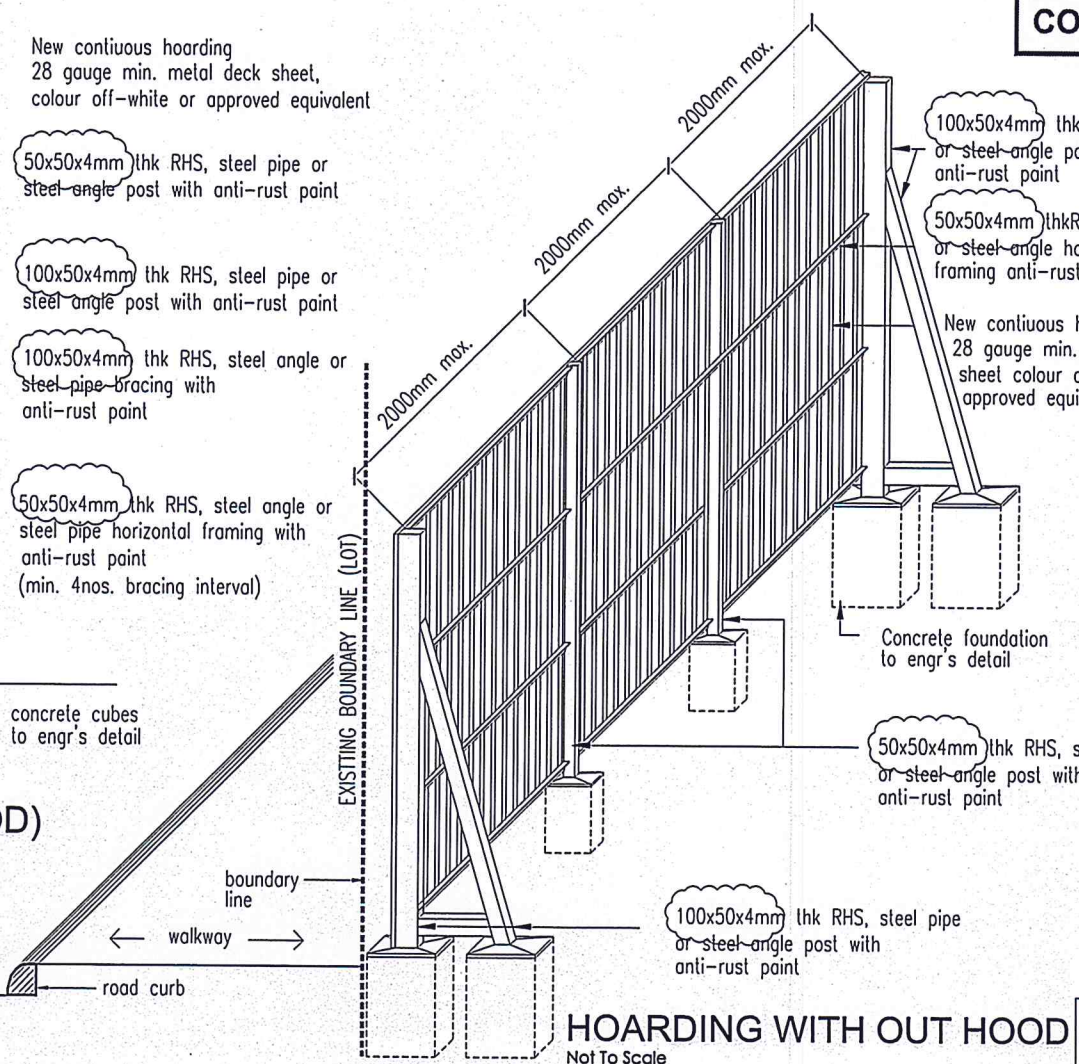

HOARDING WITH OUT HOOD

Not To Scale

CONTOH

NOTA:	
PROJEK: PERMOHONAN PERMIT SEMENTARA BAGI CADANGAN RUMAH SESEBUAH DUA TINGKAT, DI ATAS PT 7995, JALAN P10/B, PRESINT 10, PUTRAJAYA UNTUK AHMAD BIN ABU	
PEMILIK / PEMAJU: Tandatangan: _____ NAMA: _____ ALAMAT: _____ NO. TEL. & FAKSIMU: _____ KONTRAKTOR: Tandatangan: _____ NAMA: _____ ALAMAT: _____ NO. TEL. & FAKSIMU: _____ ORANG YANG MENGEMUKAKAN: Tandatangan & Cap: _____ Saya memaparkan bahawa burif - burif dalam pelan ini adalah menurut kaedah - kaedah undang - undang keci bangunan seragam (Seragam) 1984 dan saya selaku terina bertanggungjawab penuh dengan isejajanya. Saya memaparkan dan iaham akan perkara berikut yang <u>ditawar</u> <u>tersebut</u> di dalam pelan ini: 1. Rumah Kangki/Panghapan Fakaja 2. Zonin 3. Tandak Segiti Saya juga memaparkan dan iaham untuk mengawal sebarang ketidakpuhan kepada pelan yang diluluskan di tapak bina dan tidak akan membenarkan mana-mana orang mendirikan sebarang struktur pindaan atau tambahan tanpa terlebih dahulu mendapatkan kebenaran bertulis daripada Perbadanan Putrajaya. Kegagalan mematuhiya boleh mengakibatkan isu berganda di hadapan atau tindakan dikeluarkan oleh Perbadanan Putrajaya. Contoh pelan hanya untuk rujukan sahaja. Orang Yang Mengemukakan adalah bertanggungjawab sepenuhnya ke atas semua pangiran struktur - struktur binaan sementara.	
TAJUK LUKISAN / PELAN: HOARDING TYPICAL SECTION (WITH HOOD) HOARDING WITH OUT HOOD	
TARIKH:	SKALA: AS SHOWN
DILUKIS:	DISEWAJ:
NO. LUKISAN: ABC ARKITEK/2013/005 COP KELULUSAN: (UNTUK KEGUNAAN PPI)	

- NOTA:**
- Pemasangan papan dendeng di atas slar kaki, kawasan hijau atau kawasan awam perlu mendapatkan surat 'tidak halangan' daripada Jabatan Landskap dan di atas jalan raya kepada Bahagian Kawalan Infra J(B)
 - Kerja-kerja mengorek atau membuat tebukon pada slar kaki/ jalan atau mendirikan papan dendeng adalah **TIDAK DIBENARKAN SAMA SEKALI**
 - Sebarang kerosakan terhadap harta milik Perbadanan hendaklah diganti dengan baharu seperti asal.

PENAFIAN:

Orang yang mengemukakan adalah bertanggungjawab sepenuhnya memastikan struktur papan dendeng adalah kukuh sebagaimana pengiraan struktur yang diperakukan oleh jurutera struktur yang berdaftar. Lukisan ini adalah contoh semata-mata dan tidak boleh dijadikan sebagai lukisan struktur sebenar.

CONTOH

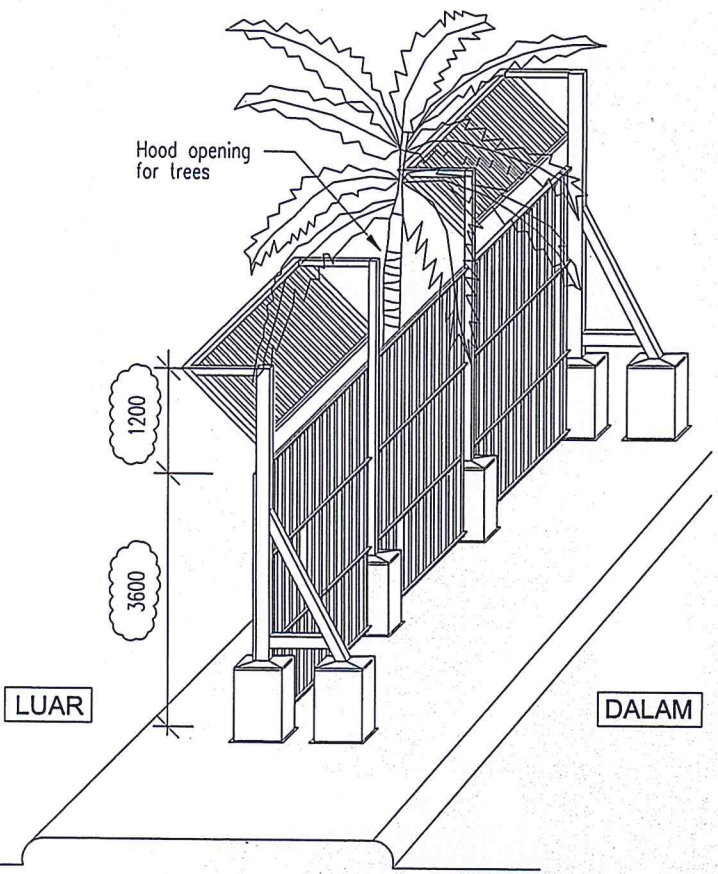

HOARDING WITH HOOD ON PEDESTRIAN WALKWAY
Not To Scale

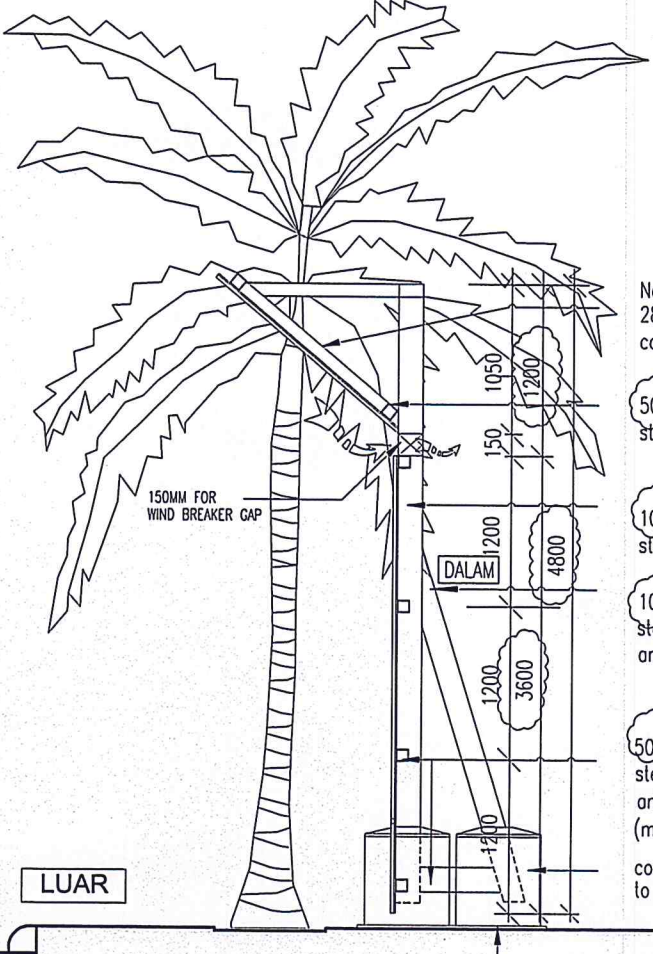

TYPICAL SECTION (WITH HOOD)
Scale 1 : 30

New contiuous hoarding
28 gauge min metal deck sheet,
colour off-white or approved equivalent

50x50x4mm thk RHS, steel pipe or
steel angle framing with anti-rust point

100x50x4mm thk RHS, steel pipe or
steel angle post with anti-rust point

100x50x4mm thk RHS, steel angle or
steel pipe bracing with
anti-rust point

50x50x4mm thk RHS, steel angle or
steel pipe horizontal framing with
anti-rust point
(min. 4nos. bracing in one row)

concrete cubes
to engr's detail **DALAM**

plastic for protection

NOTA:

PROJEK:
PERMOHONAN PERMIT SEMENTARA
BAGI CADANGAN RUMAH SESEBUAH DUA
TINGKAT, DI ATAS PT 7995, JALAN P10/B,
PRESINT 10, PUTRAJAYA
UNTUK AHMAD BIN ABU

PEMILIK / PEMAJU:

Tandatangan : _____
NAMA : _____
ALAMAT : _____
NO. TEL. & FAKSIMU : _____

KONTRAKTOR:

Tandatangan : _____
NAMA : _____
ALAMAT : _____
NO. TEL. & FAKSIMU : _____

ORANG YANG MENGEMUKAKAN:

Tandatangan & Cop :

Saya memperakui bahawa buff - buff dalam pelan ini adalah sesuai kepada - kepada undang - undang keajaib bangunan seragam (selangor) 1984 dan saya selaku tarima bertanggungjawab penuh dengan sewajarnya.
Saya memperakui dan ikrar akan perkara berikut yang ditetapkan dalam peraturan di Putrajaya:
1. Rumah Kandang/ Penghapusan Pekerja
2. Kerja
3. Tandatangan
Saya juga memperakui dan ikrar untuk mengawal sebarang ketidakpatuhan kepada pelan yang ditunjukkan di lapak bina dan tidak akan membenarkan mana-mana orang mendirikan sebarang struktur pindaan atau tambahan tanpa terlebih dahulu mendapatkan kebenaran bertulis daripada Perbadanan Putrajaya. Keapatan memuliharaan adalah bertanggungjawab berganda dikenakan atau kompaun dikenakan oleh Perbadanan Putrajaya. Contoh pelan hanya untuk rujukan sahaja. Orang Yang Mengemukakan adalah bertanggungjawab sepenuhnya ke atas semua pengiraan struktur - struktur binaan sementara.

TAJUK LUKSAN / PELAN :
HOARDING
HOARDING WITH HOOD
ON PEDESTRIAN WALKWAY
TYPICAL SECTION (WITH HOOD)

TARIKH : _____ SKALA : AS SHOWN

DURUS : _____ DISEMAK : _____

HOLLUKSANE:
ABC ARKITEK/2013/006

COP KELULUSAN : (UNTUK KEGUNAAN PPI)

- NOTA:
1. Pemasangan papan dendeng di atas siar kaki, kawasan hijau atau kawasan awam perlu mendapatkan surat 'tidak halangan' daripada Jabatan Landskap dan di atas jalan raya kepada Bahagian Kawalan Infra J(B)
 2. Kerja-kerja mengorek atau membuat tebukan pada siar kaki/ jalan atau mendirikan papan dendeng adalah **TIDAK DIBENARKAN SAMA SEKALI**
 3. Sebarang kerosakan terhadap harta milik Perbadanan hendaklah diganti dengan baharu seperti asal.

PENAFIAN:

Orang yang mengemukakan adalah bertanggungjawab sepenuhnya memastikan struktur papan dendeng adalah kukuh sebagaimana pengiraan struktur yang diperakui oleh jurutera struktur yang berdaftar. Luksan ini adalah contoh semata-mata dan tidak boleh dijadikan sebagai luksan struktur sebenar.